

# Controladoria e sua necessária evolução

Rodrigo Fontenelle

CONTROLADORIA-GERAL  
DO ESTADO



**MINAS  
GERAIS**

GOVERNO  
DIFERENTE.  
ESTADO  
EFICIENTE.



## Nosso *propósito*

Ser integridade e eficiência por uma **sociedade** melhor.

## Nossa *missão*

Aprimorar a gestão pública mineira, por meio da auditoria interna, da correição, da prevenção e combate à corrupção, promovendo eficiência, integridade, transparência e participação social.

## Nossa *visão*

Ser excelência como órgão de controle interno, que contribui para uma administração pública íntegra, transparente e eficaz.

## Nossos *valores*

- Integridade
- Comprometimento
- Integração e cooperação
- Independência técnica
- Humanização
- Foco no interesse público





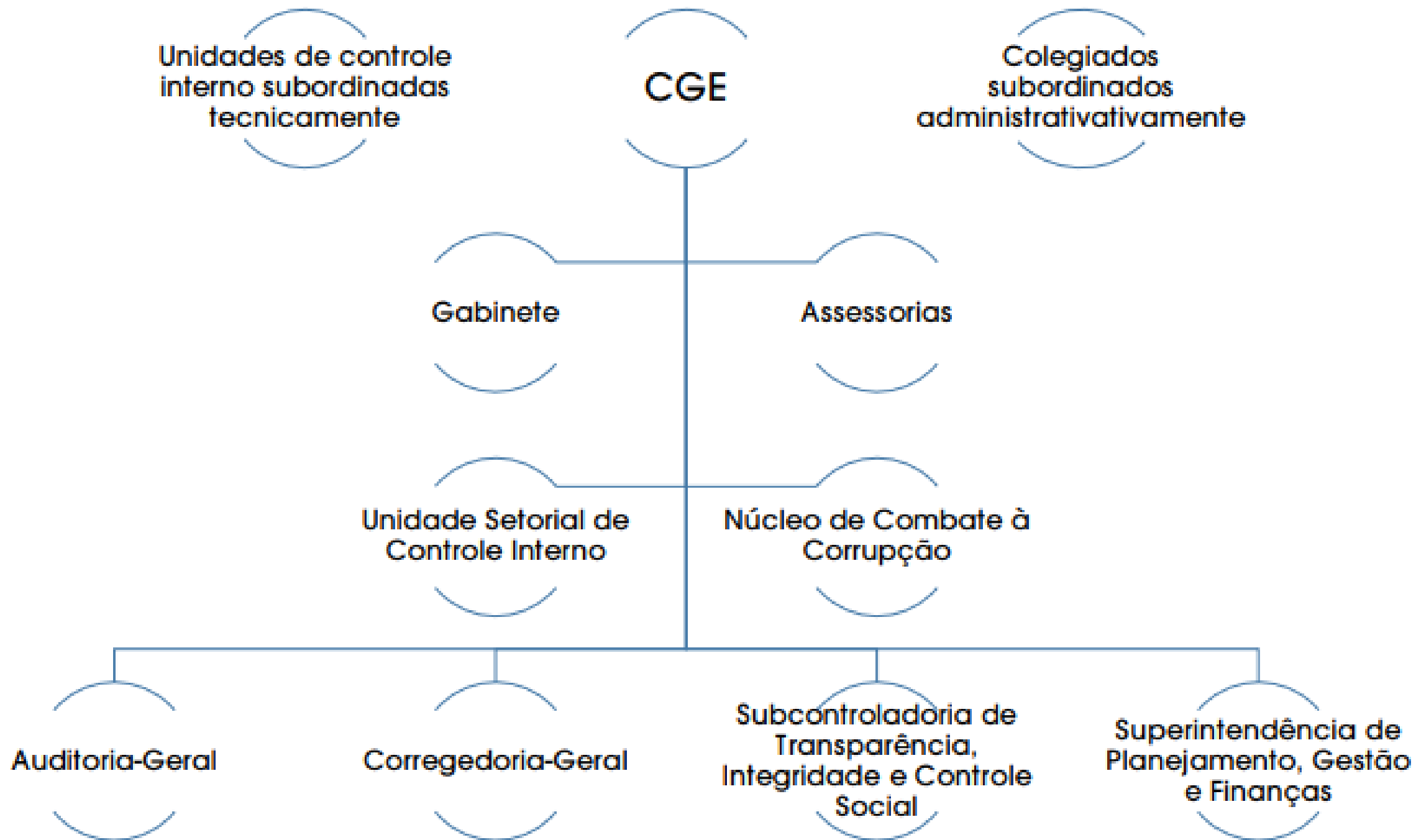

Unidades de controle interno subordinadas tecnicamente

CGE

Colegiados subordinados administrativamente

Gabinete

Assessorias

Unidade Setorial de Controle Interno

Núcleo de Combate à Corrupção

Auditoria-Geral

Corregedoria-Geral

Subcontroladoria de Transparência, Integridade e Controle Social

Superintendência de Planejamento, Gestão e Finanças

**0001 – MINAS ÍNTEGRA  
E TRANSPARENTE**

AÇÃO 4304 – PROMOÇÃO DO  
ACESSO À INFORMAÇÃO E DA  
TRANSPARÊNCIA

AÇÃO 4305 – FORTALECIMENTO DA  
INTEGRIDADE PÚBLICA E PRIVADA

AÇÃO 4306 – FOMENTO AO  
CONTROLE SOCIAL

**0002 – AUDITORIA  
INTERNA PARA O  
FUTURO**

4307 - FORTALECIMENTO DE  
SERVIÇOS DE AUDITORIA INTERNA  
PARA AGREGAR VALOR À GESTÃO  
PÚBLICA ESTADUAL

AÇÃO 4308 – APRIMORAMENTO DA  
CAPACIDADE DE AUDITORIA  
INTERNA NOS PADRÕES  
INTERNACIONAIS

AÇÃO 4309 – ESTRUTURAÇÃO  
TECNOLÓGICA E  
INSTITUCIONALIZAÇÃO DA  
AUDITORIA CONTÍNUA

**0003 – ENFRENTAMENTO  
DA CORRUPÇÃO E  
RECUPERAÇÃO DE ATIVOS**

AÇÃO 4303 – EXECUÇÃO DE AÇÕES  
INVESTIGATIVAS E RECUPERAÇÃO DE  
ATIVOS

AÇÃO 4310 – FORTALECIMENTO DA  
PREVENÇÃO A ILÍCITOS  
ADMINISTRATIVOS

AÇÃO 4311 – APURAÇÃO DE  
RESPONSABILIDADE DE AGENTES  
PÚBLICOS E PESSOAS JURÍDICAS

**0004 – CGE INTEGRADA  
E EFICIENTE**

AÇÃO 4312 – FORTALECIMENTO DO  
CONTROLE INTERNO E DAS REDES DE  
CONTROLE

AÇÃO 4313 – COORDENAÇÃO DAS  
UNIDADES DESCENTRALIZADAS DA  
CGE

4314 - GOVERNANÇA TIC  
PARA O CONTROLE  
INTERNO





“ *Se os homens fossem anjos, os governos não seriam necessários. Se os anjos governassem os homens, não seriam necessários nem controles externos nem internos sobre o governo.*”

**James Madison**

# Artigo do presidente do IIA Global

Home > Chambers on Internal Audit > Uncategorized > Internal Auditors: Put Away Your Radar Guns (and focus on traffic safety)

## Internal Auditors: Put Away Your Radar Guns (and focus on traffic safety)

🕒 October 31, 2022



### What's Trending



📅 10-31-22  
Internal Auditors: Put Away Your Radar Guns (and focus on traffic safety)



📅 10-17-22  
Don't Tell Me That



📅 10-11-22  
New Report Calls I Audit Independent "Big Lie"

READ MORE

<https://www.richardchambers.com/internal-auditors-put-away-your-radar-guns-and-focus-on-traffic-safety/>





**Mudança de paradigma**

# Como a auditoria interna quer ser vista?







ASCOM NOTÍCIAS 30 JANEIRO 2023 30 JANEIRO 2023 ACESSOS: 344

## Auditoria da CGE atesta a integridade dos índices fiscais de Minas



*Acompanhamento constante do órgão de controle-interno garante a consistência dos dados apresentados pelo governo.*

Segundo dados apresentados hoje (30/01/23) pelo governo, o Estado de Minas Gerais encerrou o ano de 2022 com um superávit orçamentário de R\$ 2,2 bilhões e evolução positiva dos índices fiscais. A consistência desse e outros dados constantes do Relatório de Gestão Fiscal (RGF) é garantida pela Controladoria-Geral do Estado de Minas Gerais, responsável pela revisão dos demonstrativos que o compõe.

“A CGE realiza uma revisão quadrimestral dos demonstrativos que compõem o Relatório de Gestão Fiscal. Por sermos controle interno, é possível acompanhar essas contas bem de perto, minimizando riscos e garantindo que esses dados sejam íntegros”, afirmou o controlador-geral do Estado, Rodrigo Fontenelle. “A auditoria-geral, área da CGE responsável por essa avaliação, é experiente na análise do relatório de gestão fiscal e desenvolve um trabalho de excelência”, completou Fontenelle.



# Pandemia. E agora?



Qual caminho seguir?



# Gestão de Riscos Covid-19

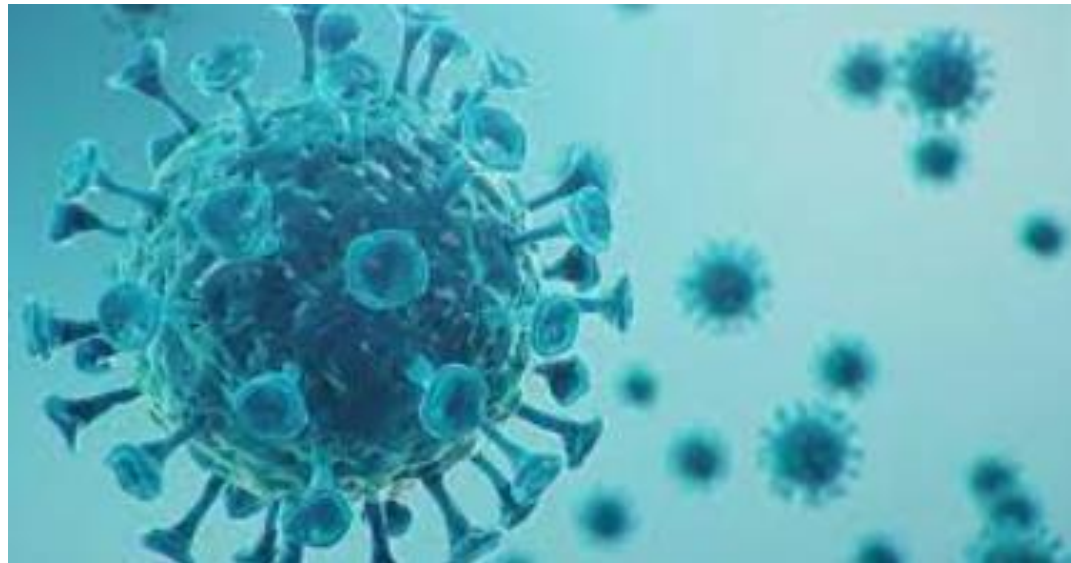

# Auxílio ao Gestor

**CGE-MG disponibiliza  
Roteiro de Consultoria  
sobre Riscos em  
Contratações**



# Matriz de Riscos

- Elaboração de **Matriz Consolidada dos Riscos** envolvidos nos processos de contratação por emergência: classificação dos riscos identificados pela Força Tarefa;

Consequência	Avaliação do Risco			
Muito Relevante	Médio	Alto	Extremo	Extremo
Relevante	Baixo	Médio	Alto	Extremo
Pouco relevante	Insignificante	Baixo	Médio	Alto
Irrelevante	Insignificante	Insignificante	Baixo	Médio
	Raríssima	Rara	Eventual	Frequente
	Probabilidade			



# Trilhas de Auditoria



GT de Levantamentos  
de  
Empresas/ Contratos/ Licitações  
(80 municípios)



GT de Investigação  
de  
Empresas/ Contratos/ Licitações da  
administração pública federal,  
estadual e municipal no  
Estado de Minas Gerais



14 trilhas de auditoria  
(tipologias)



**Estratificação das empresas/fornecedores:**

100 Mil Reais  1 Milhão de Reais  
Acima de 1 milhão de Reais



**Identificação/Divisão das contratações**

- Estaduais (CGE-MG e PCMG)
- Municipais (TCE-MG; MPE-MG; MPC-MG)
- Do Município de BH: CGTM-BH
- Federais (CGU ↓ G; TCU; MPF; RFB)

**Investigação e  
Compartilhamento de Informações**



# Trilhas de Auditoria



## PAINEL - ARCCO

Nº de Índícios contratos acima de R\$1.000.000,00

INDÍCIOS

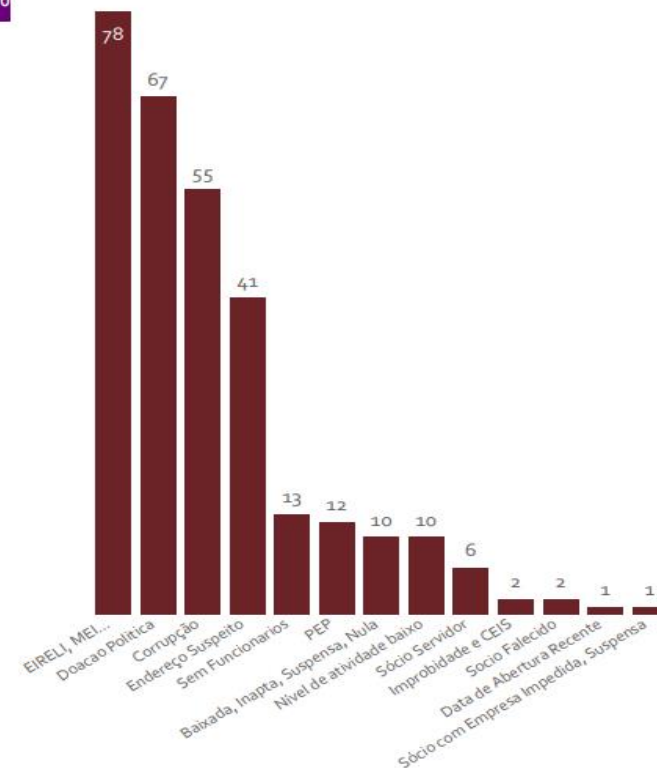
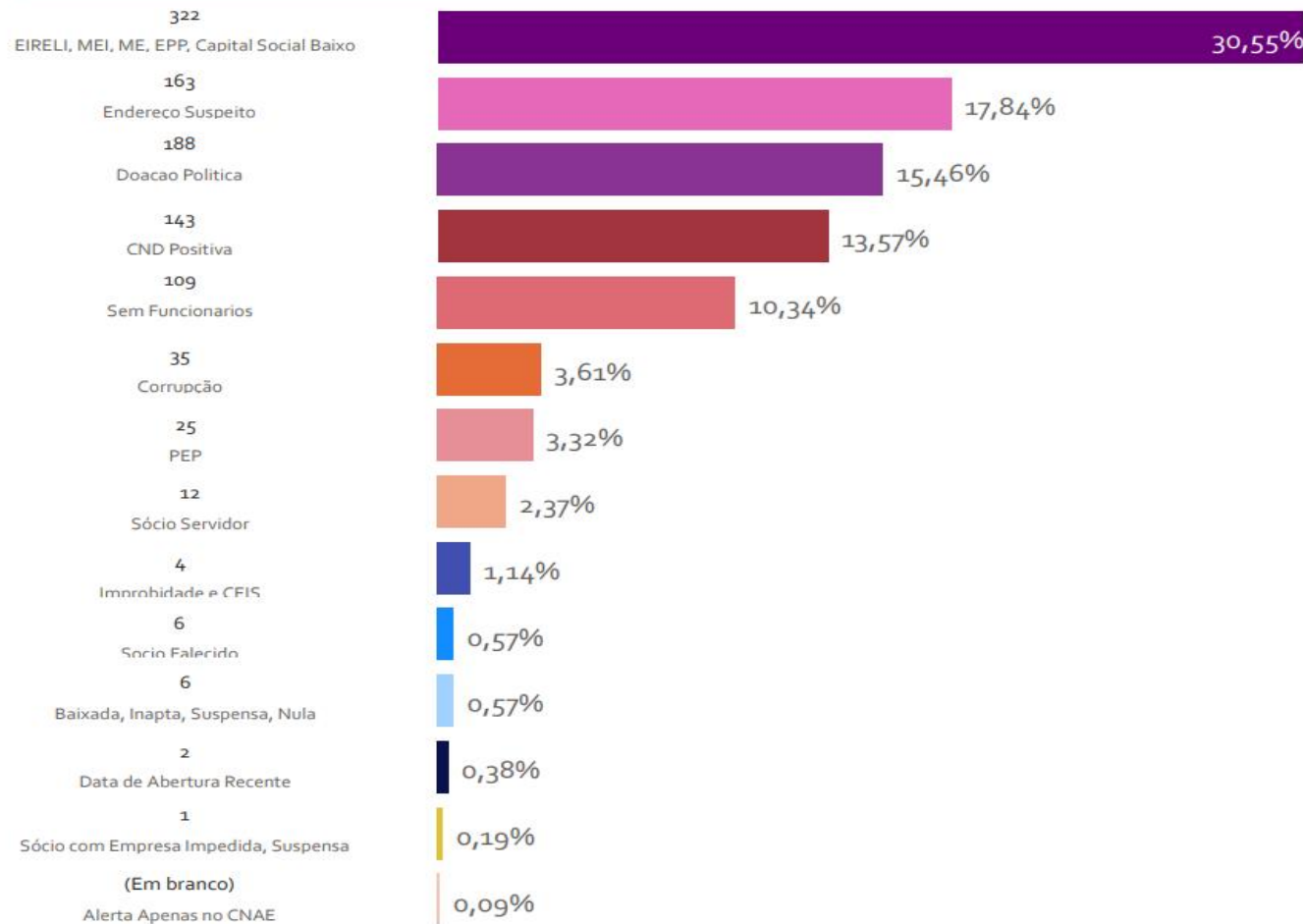

# NOTA DE CONSULTORIA

Nº 1054643

Objeto da Nota: Prestação de serviços de consultoria ao Grupo de Trabalho (GT-NLLC) instituído por meio da Resolução SEPLAG nº 050, de 28 de junho de 2021, para implementação da Lei nº 14.133/2021, Nova Lei de Licitações e Contratos Administrativos (NLLC), no âmbito do Poder Executivo do Estado de Minas Gerais.

30/09/2021

CONTROLADORIA-GERAL  
DO ESTADO



**MINAS  
GERAIS**

GOVERNO  
DIFERENTE.  
ESTADO  
EFICIENTE.

# NOTA DE CONSULTORIA

Nº 1061973

Objeto da Nota: Prestação de serviços de consultoria ao Grupo de Trabalho (GT-NLLC) instituído por meio da Resolução SEPLAG nº 050, de 28 de junho de 2021, para implementação da Lei nº 14.133/2021, Nova Lei de Licitações e Contratos Administrativos (NLLC), no âmbito do Poder Executivo do Estado de Minas Gerais.

25/10/2021

CONTROLADORIA-GERAL  
DO ESTADO



**MINAS  
GERAIS**

GOVERNO  
DIFERENTE.  
ESTADO  
EFICIENTE.



1

# Foco na Política Pública





ASCOM NOTÍCIAS 21 MARÇO 2023 21 MARÇO 2023 ACESSOS: 345

## CGE Minas e FJP apresentam resultados do 1º ciclo de avaliação de políticas públicas em Minas Gerais



*Políticas públicas nas áreas de meio ambiente, planejamento e gestão, desenvolvimento econômico, segurança e educação foram avaliadas e receberam recomendações para a ampliação do impacto dos programas.*

A Controladoria Geral do Estado de Minas Gerais (CGE) e a **Fundação João Pinheiro** (FJP) apresentaram, nesta terça-feira (21/03), os resultados do 1º Relatório Anual de Compromisso com o Valor Público ao governador Romeu Zema e autoridades estaduais.

Fruto do 1º Ciclo Avaliativo no Âmbito do Sistema Estadual de Avaliação de Políticas Públicas de Minas Gerais (Sapp-MG), o documento analisa e traz recomendações para oito projetos desenvolvidos pelas secretarias de Meio Ambiente (Semad), Planejamento e Gestão (Seplag), Desenvolvimento Econômico (Sede), Justiça e Segurança Pública (Sejusp) e Educação (SEE).





# Sistema de M&A do Governo do Estado de Minas Gerais

O inciso I do Artigo 3º do Decreto Estadual nº. 48.298/2021 instituiu o Sistema Estadual de Monitoramento e Avaliação de Políticas Públicas do Governo do Estado de Minas Gerais (Sapp-MG).



# Controladoria-Geral do Estado

## AVALIAÇÃO EXECUTIVA DE POLÍTICAS PÚBLICAS E DE PROGRAMAS GOVERNAMENTAIS

### Processo coordenado de avaliação de políticas públicas e programas governamentais:

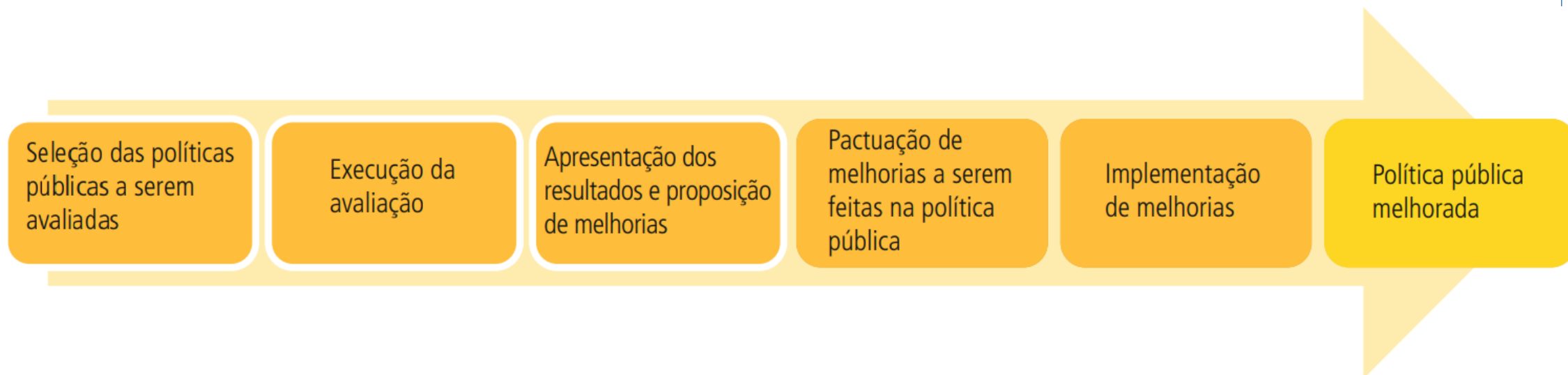

Fonte: Avaliação de políticas públicas : Guia prático de análise ex post, volume 2 / Casa Civil da Presidência da República [et al.]. – Brasília : Casa Civil da Presidência da República, 2018, p.20.



**AVALIAÇÃO EXECUTIVA EX POST** é um conjunto de ações e procedimentos que possibilita visualizar o panorama de uma política pública com a identificação de pontos de aprimoramento na sua execução.

**Objetivo:**

Apoiar a gestão da política pública, identificando fragilidades relacionadas, especialmente, ao seu desenho, à sua gestão e implementação.

# Controladoria-Geral do Estado

## AVALIAÇÃO EXECUTIVA DE POLÍTICAS PÚBLICAS E DE PROGRAMAS GOVERNAMENTAIS

### Etapas da Avaliação Executiva:

Etapa 1 - Descrição Geral do Programa.

Etapa 2 - Diagnóstico do Problema.

Etapa 3 - Desenho do Programa.

Etapa 4 - Avaliação da Implementação do Programa.

Etapa 5 - Governança Pública.

Etapa 6 - Resultados.

Etapa 7 - Impactos.

Etapa 8 - Execução das despesas orçamentárias e dos subsídios.

*Etapa 9 - Insights sobre eficiência e economicidade.*



# CGE PRESENTE



# Histórico

TORNAR REAL  
O SUS IDEAL



Em 27/04/2022 - SES/MG solicitou assessoramento e aconselhamento à CGE para o Estabelecimento de parceria SES/MG-CGE para o **aperfeiçoamento dos mecanismos de controle adotados pelo Almojarifado Central da SES**, visando fortalecer os processos e fluxos de doação, gerando eficiência e transparência, com o objetivo de dar celeridade na destinação dos itens disponíveis no Almojarifado Central, adquiridos até 2020.

## PROJETO CGE PRESENTE

CONTROLADORIA-GERAL  
DO ESTADO



MINAS  
GERAIS

GOVERNO  
DIFERENTE.  
ESTADO  
EFICIENTE.

# Resultado Projeto (até nov/23)

Entrega final: dezembro de 2023

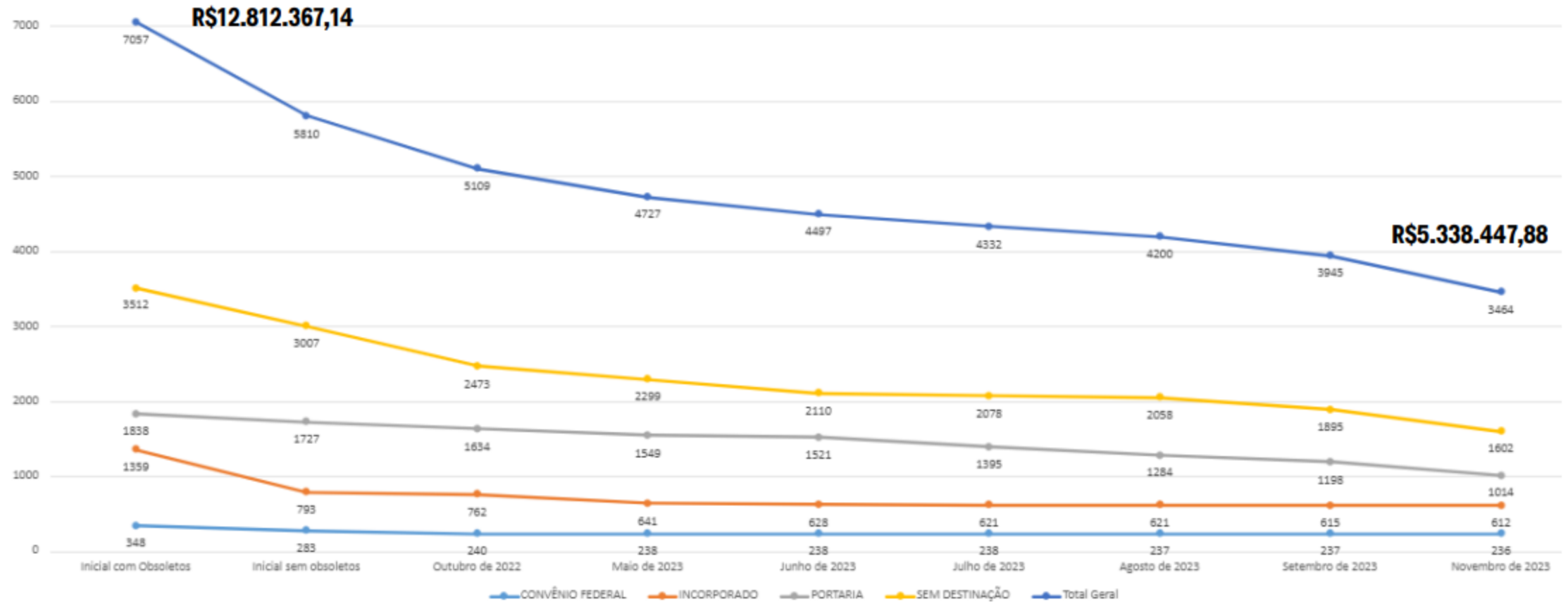

\*quantitativo do início do projeto



ASCOM NOTÍCIAS 27 DEZEMBRO 2023 27 DEZEMBRO 2023 ACESSOS: 453

## Secretaria de Saúde e Controladoria-Geral concluem trabalho para aumentar eficiência em processos de logística



*Parceria entre as duas pastas visou otimizar o trabalho no Almoarifado Central da SES-MG*

O secretário de Estado de Saúde de Minas Gerais, Fábio Baccheretti, e o controlador-geral do Estado, Rodrigo Fontenelle, estiveram, nesta quarta-feira (27/12) no Almoarifado Central da Secretaria de Saúde (SES-MG) para uma vistoria do espaço. A ação é parte do Programa CGE Presente, que visa aproximar auditores da Controladoria-Geral do Estado (CGE-MG) e gestores das áreas da educação, saúde, segurança pública e assistência social, de modo a aliar o conhecimento técnico à realidade das unidades administrativas.



2

# Outras Ações

# Cenário antigo: monitoramento de recomendações

## Filtros utilizados

Órgão/Entidade auditado(a): Todos

Período: 01/01/2019 até 31/12/2019

## Relatório sintético do status das recomendações de auditoria por unidade emitente

Órgão/Entidade	Unidade emitente	Status da recomendação após análise da efetividade																Total	
		Em Implementação		Não Implementada por ausência de providências		Implementada - parcialmente, com justificativa		Implementada - de acordo com o documento de auditoria		Não avaliada		Excluída/Não se aplica		Implementada - por meio de Medidas alternativas		Não Implementada com medidas em curso			
		Quant	%	Quant	%	Quant	%	Quant	%	Quant	%	Quant	%	Quant	%	Quant	%	Quant	%
FHEMIG	AUDITORIA SECCIONAL - FHEMIG	0	0,00%	9	30,00%	0	0,00%	21	70,00%	0	0,00%	0	0,00%	0	0,00%	0	0,00%	30	100,00%
SEPLAG	Diretoria Central de Avaliação de Programas Governamentais	0	0,00%	0	0,00%	0	0,00%	0	0,00%	1	100,00%	0	0,00%	0	0,00%	0	0,00%	1	100,00%
FUNED	AUDITORIA SECCIONAL - FUNED	0	0,00%	0	0,00%	1	50,00%	1	50,00%	0	0,00%	0	0,00%	0	0,00%	0	0,00%	2	100,00%
SEE	AUDITORIA SETORIAL - SEE	1	2,38%	5	11,90%	10	23,81%	18	42,86%	1	2,38%	2	4,76%	0	0,00%	5	11,90%	42	100,00%
	AUDITORIA SECCIONAL -																		

# Novo cenário

Ano de Apuração  
2019

## Apuração de Benefícios

órgão central		CGE / resultado
adm. direta		Cset/Csec - resultado
adm. indireta/autônomo		Órgão Central - resultado
		Análise dos dados
		Benefícios não concretizados

Microsoft Power BI 1 de 10

15:15 03/06/2020

Agente público, a CGE quer te ouvir!

## Qual a sua percepção sobre o papel da Auditoria Interna?

Acesse o QR Code abaixo e participe da pesquisa até o dia 29/11.







ASCOM NOTÍCIAS 25 MAIO 2023 29 MAIO 2023 ACESSOS: 298

## CGE Minas promove Campanha no mês de conscientização da Auditoria



*A Campanha “Eu Valorizo a Auditoria” visa demonstrar para a população os benefícios dos trabalhos de auditoria interna.*

Durante todo o mês de maio, a Controladoria-Geral do Estado de Minas Gerais (CGE) realiza a Campanha “**Eu Valorizo a Auditoria**”, iniciativa que tem como objetivo promover a ampla conscientização sobre a missão da Auditoria Interna Governamental, suas atividades e os benefícios financeiros e não financeiros gerados no Governo do Estado de Minas Gerais.



ASCOM NOTÍCIAS 04 SETEMBRO 2023 04 SETEMBRO 2023 ACESSOS: 724

## Pesquisa Ética e Corrupção foi prorrogada até o dia 15 de setembro



*A pesquisa visa subsidiar políticas de combate e enfrentamento à corrupção em Minas Gerais. Servidores públicos podem participar até dia 15/09 por meio de endereço eletrônico.*

Foi prorrogado até o dia 15 de setembro o prazo para agentes públicos do Poder Executivo do Estado de Minas Gerais participarem da Pesquisa Ética e Corrupção. Até o momento, a pesquisa conta com quase 4 mil respostas.



# 2019

# 2022



# controle em ação

CONTROLADORIA  
SETORIAL DA SAÚDE  
CSET-SES/MG

Reproduzir (k)



## O Papel da Controladoria Setorial | Projeto Controle Em Ação



Saúde MG - SES...  
13,2 mil inscritos

Inscrever-se

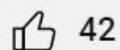

42



Compartilhar



CONTROLADORIA-GERAL  
DO ESTADO



**MINAS  
GERAIS**

GOVERNO  
DIFERENTE.  
ESTADO  
EFICIENTE.



3

# Auditoria Contínua



# Comissão de auditoria **CONTÍNUA**



# Fluxo de trabalho da auditoria **CONTÍNUA**



## Planejar

- ✓ Escolher tema (brainstorming, mapa mental e escopo)
- ✓ Definir equipe
- ✓ Definir cronograma
- ✓ Identificar bases de dados



## Importar Dados

- ✓ Solicitar bases de dados
- ✓ Realizar mapeamento de dados



## Preparar Dados

- ✓ Validar dados da base
- ✓ Eliminar dados inválidos
- ✓ Avaliar a integridade dos dados



## Analisar Dados

- ✓ Realizar cruzamento dos dados
- ✓ Verificar os cruzamentos realizados
- ✓ Validar os cruzamentos realizados
- ✓ Emitir Relatório Analítico de Dados - RAD



## Reporte

- ✓ Revisar as informações do Relatório Analítico de Dados
- ✓ Solicitar de esclarecimentos e informações adicionais
- ✓ Emitir documento de auditoria com evidências encontradas
- ✓ Monitorar as recomendações de auditoria

# Beneficiários de Programas Sociais

## 1. BENEFÍCIO CULTURAL



## 2. AUXÍLIO EMERGENCIAL MINEIRO



**Testes de integridade e cruzamento de dados:** Beneficiários de programas sociais tais como (i) benefício cultural da Lei Aldir Blanc e Paulo Gustavo; (ii) auxílio emergencial mineiro pago durante a pandemia e (iii) recupera minas com recursos destinados a atingidos por desastre ambientais em períodos de chuvas;

**Bases de dados:** folha de pagamento de servidores públicos municipais, estaduais e federais, fornecedores do Estado, óbitos;

**Indícios:** documentos inválidos ou em branco, duplicidades de pagamentos, beneficiário falecidos, beneficiários servidores públicos, beneficiários com renda superior ao limite dos programas, ausência de comprovação de beneficiários.



# Auxílio a Desastres Ambientais

## Resultados



## Plano Recupera Minas

Avaliação da regularidade dos recursos transferidos aos municípios em situação de emergência ou estado de calamidade pública que tiveram população desabrigada ou desalojada em decorrência das chuvas ocorridas no período de dez/2021 a jan/2022.

### Universo

- 231 Municípios
- 78.799 desabrigados/desalojados
- Base de cálculo: R\$ 1.200 por pessoa
- R\$ 94,5 milhões transferidos

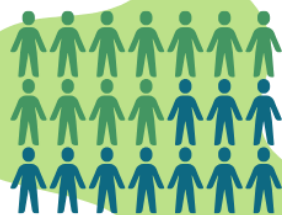

### Pontos avaliados

- Integridade do cadastro (CPF em branco, inválido, duplicidades);
- Cruzamento de dados (CPF Falecido e Recursos Transferidos).



### 1º ciclo de avaliação

Dez/2022

**73 municípios** não encaminharam lista dos desabrigados/desalojados (**31% dos municípios**)

**24.927** desabrigados/desalojados não identificados

**R\$ 29.912.400,00** recursos transferidos sem a devida comprovação.

**17.447** quantidade de desabrigados/desalojados informada divergente do valor repassado

**R\$20.972.400,00** recursos transferidos sem comprovação

**2.288** CPFs em branco  
**1.953** CPFs inválidos  
**1.098** CPFs duplicidade  
**4** CPFs pessoa falecida



### 2º ciclo de avaliação

Fev/2023

**52 municípios** não encaminharam lista dos desabrigados/desalojados (**22% dos municípios**)

**18.552** desabrigados/desalojados não identificados

**R\$ 22.262.400,00** recursos transferidos sem a devida comprovação.

**12.112** quantidade de desabrigados/desalojados informada divergente do valor repassado

**R\$ 14.534.400,00** recursos transferidos sem comprovação

**2.269** CPFs em branco  
**1.805** CPFs inválidos  
**1.256** CPFs duplicidade  
**5** CPFs pessoa falecida



# Produtos ENTREGUES com benefício financeiro

- Validação Beneficiários da Lei Aldir Blanc 2,7 milhões
- Validação Beneficiários do Auxílio Emergencial Mineiro 19,3 milhões
- Acúmulo de Pensões IPISM vs IPSEMG 35,9 milhões
- Desincompatibilização Eleitoral 1,7 milhões

### Matriz do IA-CM

	Serviços e Papel da AI	Gerenciamento de Pessoas	Práticas Profissionais	Gerenciamento do Desempenho e Accountability	Cultura e Relacionamento Organizacional	Estruturas de Governança
<b>Nível 5 - Otimização</b>	AI reconhecido como agente-chave de mudança	Liderança no envolvimento com órgãos profissionais Projeção da Equipe	Aperfeiçoamento contínuo das práticas profissionais Planejamento de AI estratégico	Relatório Público sobre sua efetividade	Relações efetivas e permanentes	Independência, poder e autoridade da AI
<b>Nível 4 - Gerenciado</b>	Asseguração da governança, gestão de riscos e controles	AI contribui para o desenvolvimento da gestão AI apoia órgãos profissionais Planejamento da mão-de-obra	Estratégia de Auditoria alavanca a gestão de risco da organização	Integração de medidas de desempenho qualitativas e quantitativas	CAE assessora e influencia a alta gestão	Supervisão independente das atividades de AI CAE reporta-se à autoridade principal
<b>Nível 3 - Integrado</b>	Serviços de assessoramento Auditorias de desempenho	Construção de equipes e competências Staff profissionalmente qualificado Coordenação da Mão de obra	Arcabouço de Gestão da Qualidade Planos de Auditoria baseados em risco	Medidas de Desempenho Informação sobre custos Relatórios de gestão	Coordenação com outros grupos de revisão Componente integral da equipe de gestão	Supervisão gerencial da atividade da AI Mecanismos de financiamento
<b>Nível 2 - Infraestrutura</b>	Auditorias de conformidade	Desenvolvimento profissional individual Pessoas preparadas são identificadas e recrutadas	Arcabouço de processos e práticas profissionais Plano de auditoria baseado nas prioridades da gestão e dos stakeholders	Orçamento operacional de AI Plano de negócios de AI	Gerenciamento dentro da atividade de AI	Acesso total às informações, ativos e pessoas da organização Fluxo de relatórios de auditoria estabelecido
<b>Nível 1 - Inicial</b>	Ad hoc não estruturada; auditorias isoladas ou revisão de documentos e transações com finalidade de aferir conformidade; produtos dependem de habilidades específicas de indivíduos que estão nos cargos; ausência de práticas profissionais estabelecidas; falta de estrutura; falta de capacidade; inexistência de KPAs.					

4

# Correição



Controladoria-Geral do Estado de Minas Gerais  
Corregedoria-Geral

# Plano de Prevenção de Ilícitos Administrativos

**Prevenir  
também  
é nossa  
vocaçã**



CONTROLADORIA-GERAL  
DO ESTADO



**MINAS  
GERAIS**

GOVERNO  
DIFERENTE.  
ESTADO  
EFICIENTE.



# EIXOS TEMÁTICOS



EDUCAÇÃO



CONTROLE



NORMATIZAÇÃO

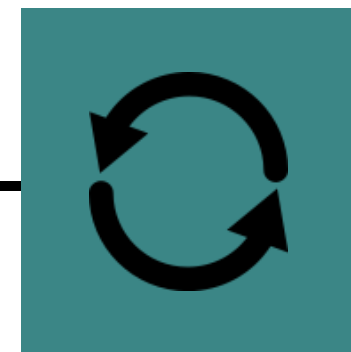

ATUAÇÃO  
EM REDE

WEBSEMINÁRIO  
DIREITO ADMINISTRATIVO SANCIONADOR JULHO 2020



***“O Direito quer orientar para não precisar de sancionar”.***  
(Ministra Cármen Lúcia)

EPISÓDIO 14

## A RESSIGNIFICAÇÃO DO DIREITO DISCIPLINAR E A INTEGRIDADE PÚBLICA

### CONVIDADA DA SEMANA



**MAURÍCIO ABIJAODI**

Procurador Federal, Mestre em Economia pela UnB, Doutor em Direito pela Universidade de Salamanca e Corregedor da Agência Nacional de Águas (ANA)

### APRESENTADOR



**VANDERLEI DANIEL**

Corregedor-Geral do Estado de Minas Gerais



PODE FALAR,  
PODCAST DA  
CGE-MG.

CONTROLADORIA-GERAL  
DO ESTADO



**MINAS  
GERAIS**

GOVERNO  
DIFERENTE.  
ESTADO  
EFICIENTE.



CONTROLADORIA-GERAL  
DO ESTADO



**MINAS  
GERAIS**

GOVERNO  
DIFERENTE.  
ESTADO  
EFICIENTE.



ASCOM NOTÍCIAS 06 FEVEREIRO 2023 06 FEVEREIRO 2023 ACESSOS: 1678

## Combate ao assédio sexual nas escolas é novo alvo da CGE da Educação

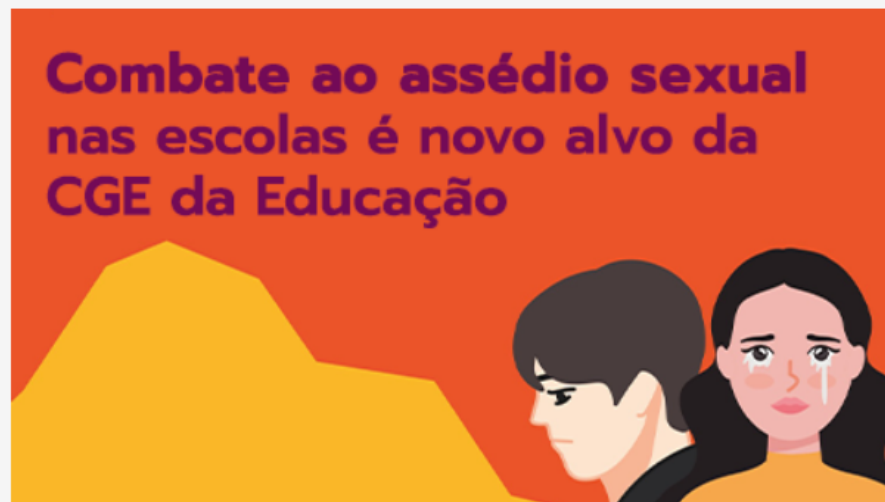

*A intenção da Controladoria da Educação é extinguir esse tipo de conduta das escolas e dar célere resposta à sociedade*

Em conjunto com a Controladoria-Geral do Estado (CGE-MG), a Secretaria de Estado de Educação (SEE-MG) lançou, hoje (06/02), o Plano de Enfrentamento ao Assédio Sexual nas Instituições Estaduais de Ensino de Minas Gerais. O objetivo do plano é fomentar uma ação efetiva de combate ao ilícito nas escolas estaduais e consiste em prevenir e responsabilizar, de forma célere, os autores desse tipo de ilícito.

Atualmente a SEE recebe, para apuração, entre 3 e 4 denúncias de assédio sexual nas escolas por mês. Apenas no último semestre de 2022 foram mais de 30 denúncias. “O que estamos propondo, por meio de uma Resolução conjunta, é que em no máximo seis meses haja a conclusão dos processos que porventura vierem a existir. Em se comprovando a denúncia, esse servidor será demitido, respeitando a parte de contraditório e ampla defesa e tudo que a Legislação impõe”, explica o controlador-geral do Estado, Rodrigo Fontenelle.



**DECISÕES  
EXPULSIVAS  
152**

**NÃO EXPULSIVAS  
261**

**TOTAL DECISÕES  
413**

## DECISÕES CORRECIONAIS

### DECISÕES CORRECIONAIS

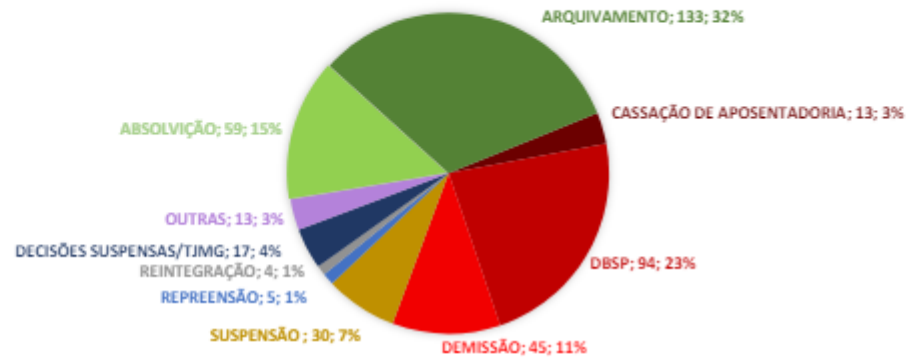

### MOTIVAÇÃO DAS DECISÕES EXPULSIVAS



São atos relacionados à corrupção as expulsões fundamentadas nos artigos 249, inciso III, 250, incisos II, III, V, VI e 257, incisos II e III, da Lei Estadual nº 869/52.

### DECISÕES CORRECIONAIS POR ÓRGÃO / ENTIDADE

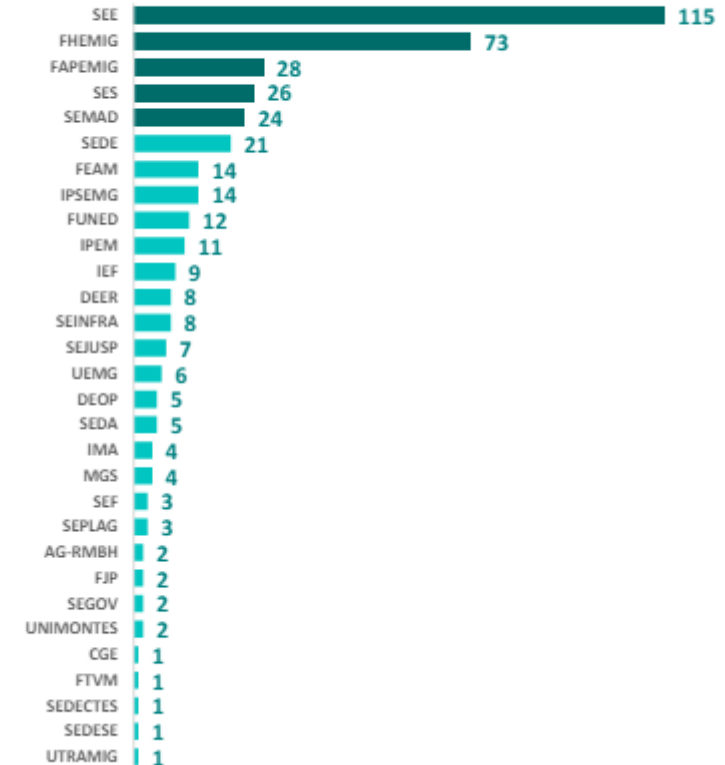

Fonte: Planilha Matriz



# PAR

Principais números da Responsabilização Administrativa de Pessoas Jurídicas realizada pela CGE com base na Lei nº 12.846/2013 – Período: 2015 a 2023 (OUT)

Referência (1)	Quantidade/Valor
Nº notícias de ocorrência de ato lesivo recebidas	166
Nº exames de admissibilidade realizados	129
Nº exames de admissibilidade em aberto	37
Nº PAR instaurados	40
Nº PAR em fase instauração	9
Nº PAR concluídos pelas comissões	26
Nº PAR decididos	21
Nº pessoas jurídicas processadas	60
Nº pessoas jurídicas sancionadas	36
Nº PAR com decisão condenatória	18
Nº PAR arquivados	3
Nº pessoas jurídicas absolvidas	7
Nº PAR em andamento	19
Valor total multa aplicada	R\$ 11.100.894,29
Valor total multa paga	R\$ 5.118.255,11

5

# Transparência



# PROJETO EXPERIÊNCIA DO USUÁRIO DO PORTAL DA TRANSPARÊNCIA

Parceria com o Laboratório de Inovação de Minas Gerais (LABMG).

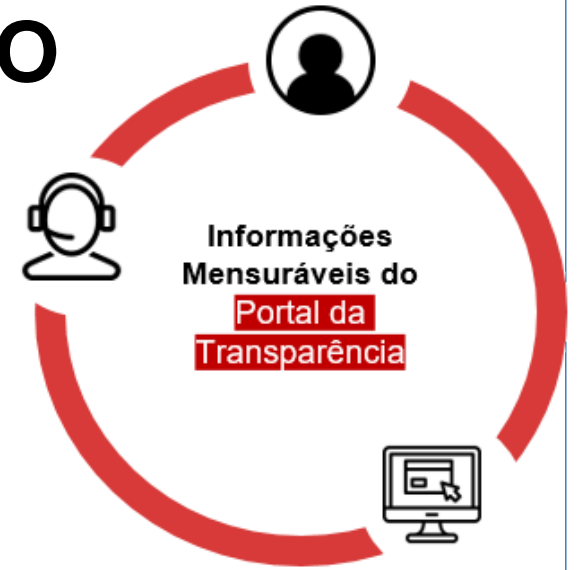

## Objetivos:

- Identificar o perfil geral dos usuários e tendências de comportamento durante a navegação nas páginas;
- identificar pontos críticos e sugestões de melhoria.

**Processo:** Diagnóstico, entrevistas, testes de usabilidade e análise dos formulários.

**Resultados:** 285 Ideias captadas

# ALTERAÇÃO DO LAYOUT DA PÁGINA INICIAL

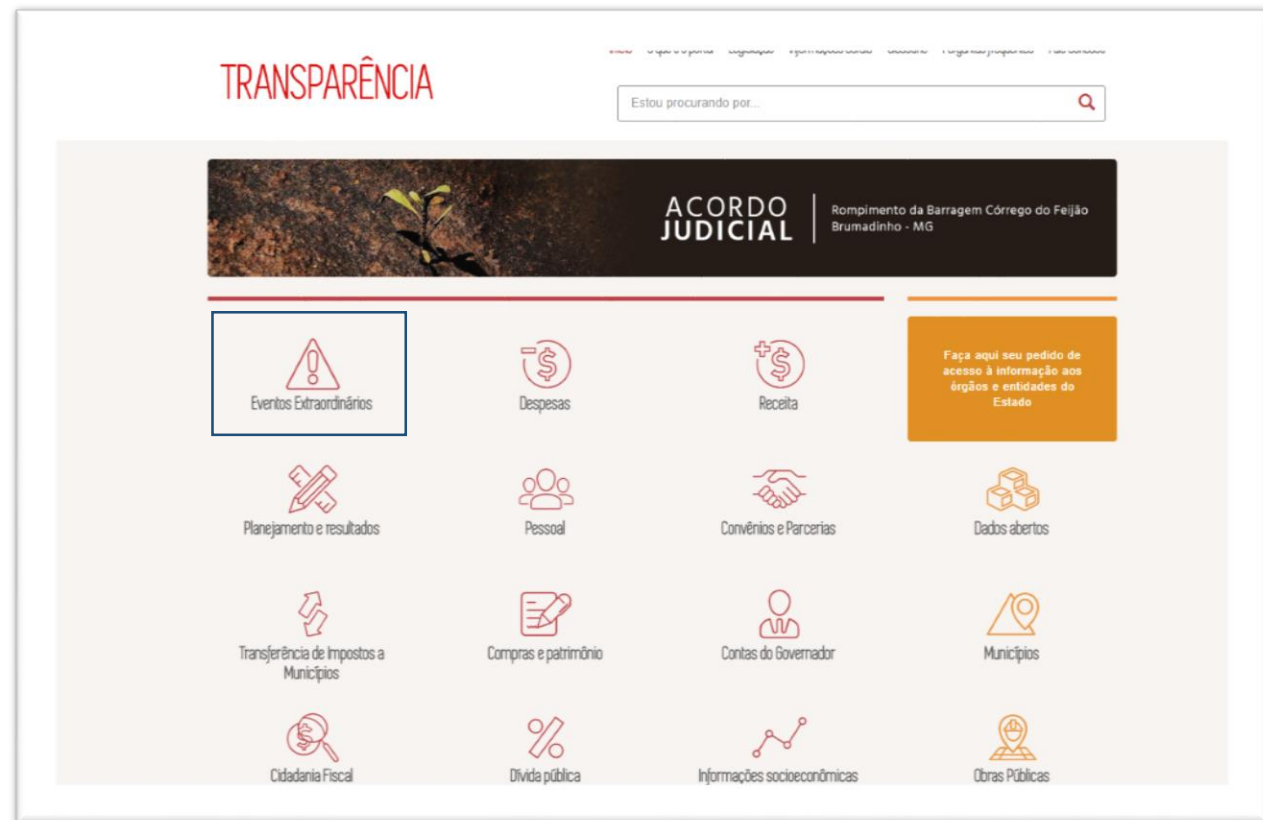
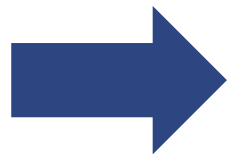
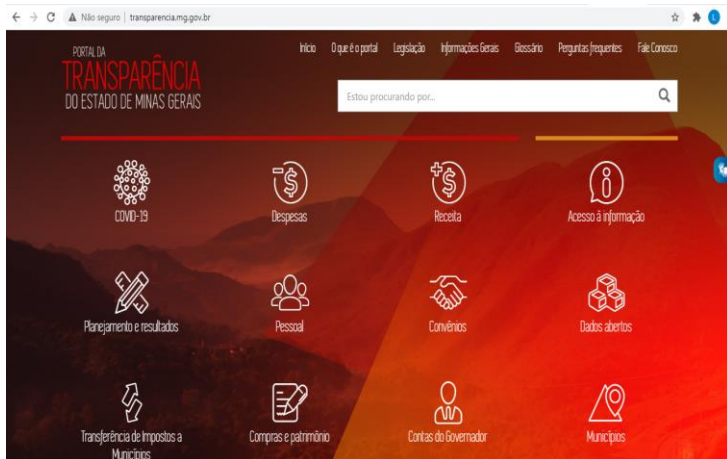



# TRANSPARÊNCIA

[Início](#) [O que é o portal](#) [Legislação](#) [Informações Gerais](#) [Glossário](#) [Perguntas frequentes](#) [Fale conosco](#)

Estou procurando por...



Eventos Extraordinários



Despesas



Receita



Acesso à informação



Planejamento e resultados



Pessoal



Convênios e Parcerias



Dados abertos



Transferência de Impostos a Municípios



Compras e patrimônio



Contas do Governador



Municípios



Cidadania Fiscal



Dívida pública



Informações socioeconômicas



Obras Públicas



# CONSULTA DO ACORDO JUDICIAL DE REPARAÇÃO DA VALE

Texto explicativo da consulta com linguagem cidadã.

PORTAL DA TRANSPARÊNCIA DO ESTADO DE MINAS GERAIS

Início O que é o portal Legislação Informações Gerais Glossário Perguntas frequentes Fale Conosco

Estou procurando por...

Menu Acordo Judicial de Reparação da Vale

Você está aqui: Início / Eventos Extraordinários / Acordo Judicial de Reparação da Vale

Essa consulta tem por objetivo divulgar informações sobre os valores repassados ao Estado de Minas Gerais por meio do Acordo Judicial de Reparação firmado entre o Governo de Minas, o Ministério Público de Minas Gerais (MPMG), o Ministério Público Federal (MPF) e a Defensoria Pública de Minas Gerais (DPMG) com a Vale S.A., sob mediação do Tribunal de Justiça de Minas Gerais (TJM).

+ MAIS

Por Projeto Por Execução Transferência por Município Por Receita

Filtro: Todos

Pesquisar

Monte sua Consulta

Monte aqui uma nova consulta com informações detalhadas por meio de várias combinações.

Monte sua pesquisa

Projeto: Todos  
Dados atualizados em: 25/08/2022

Exibir gráfico Compartilhar

Downloads

Exibir 100 250 500 Todas Linhas

Exibir/Ocultar Código

Pesquisar nos resultados

Glossário de termos na própria tela.



ASCOM NOTÍCIAS 26 MAIO 2023 26 MAIO 2023 ACESSOS: 522

## Conjuntos de dados sobre crimes contra a mulher agora estão disponíveis no Portal de Dados Abertos do Estado de Minas Gerais



*Os dados são produzidos pela Diretoria de Estatística da Polícia Civil e serão atualizados mensalmente.*

A partir deste mês, os dados de violência contra a mulher em Minas Gerais produzidos pela Polícia Civil do Estado de Minas Gerais (PCMG) estarão disponíveis também no [Portal de Dados Abertos do Estado de Minas Gerais](#). Até então, as estatísticas podiam ser consultadas no portal da Secretaria de Estado de Justiça e Segurança Pública (Sejusp).





## PORTAL DOS CONSELHOS

Bem-vindo ao Portal dos Conselhos!

Ele é sua ferramenta de acompanhamento das Instituições Participativas do Estado de Minas Gerais. Aqui você terá acesso aos dados e informações sobre a composição de conselhos existentes no âmbito estadual, bem como locais e modo de funcionamento, atas de reunião, normas instituidoras, telefone, e-mail e páginas na WEB ou redes sociais em que eles poderão ser encontrados. Utilize este importante canal de participação para conhecer e se aproximar dos conselhos e das políticas públicas de seu interesse e contribua para promover o controle social em Minas Gerais.

[ACESSO SISTEMA](#)[ACESSO CIDADÃO](#)

Conselhos 	Membros 	Órgãos 
52 Conselhos estaduais ativos no sistema.	494 Representantes da sociedade e do governo.	15 Órgãos estaduais ativos no sistema.

6

# Integridade





# PMPI



Política Mineira de Promoção da Integridade

**Art. 5º, II a VII**

**Diretrizes definindo os eixos temáticos que devem estruturar os programas de integridade específicos**

**Eixos Temáticos**

Compromisso com a integridade

Governança, gestão de riscos e controles

Prevenção, detecção e tratamento dos riscos de integridade

Prevenção ao conflito de interesses

Transparência e controle social

Promoção da cultura da integridade

# Valores e Práticas do Governo de Minas

## Nosso jeito de Ser e Fazer

### TRANSFORMAR MINAS NO MELHOR LUGAR PARA VIVER E INVESTIR

Servimos com orgulho e excelência, gerando resultados para os mineiros



#### NÓS FAZEMOS

- ✓ Combater a corrupção e trabalhar com integridade
- ✓ Agir com ética e de maneira simples e eficiente
- ✓ Atuar com proatividade e responsabilidade
- ✓ Colaborar e fortalecer a integração
- ✓ Dar exemplo como Servidor Público



#### NÓS NÃO FAZEMOS

- ✗ Colocar interesses pessoais e de grupos acima do coletivo
- ✗ Acomodar-se e resistir à mudança: “isso é difícil demais”
- ✗ Atuar com inércia e morosidade
- ✗ Deixar problemas sem solução
- ✗ Trabalhar com burocracia desnecessária

*Somos um Estado no qual o servidor pode realizar e realizar-se*

# Campanha de Integridade 2019

## DISPLAY DE TELEFONES E PLACAS ÁREA EXTERNA



**A IMAGEM  
DA SUA INSTITUIÇÃO  
VEM DO EXEMPLO  
QUE VOCÊ DÁ.**

NA PRÁTICA, A INTEGRIDADE DE CADA UM  
FAZ A DIFERENÇA NA VIDA DE TODOS E TODAS.

Saiba mais em [www.cge.mg.gov.br/pmpi](http://www.cge.mg.gov.br/pmpi) e participe.



**NÃO É SÓ  
UMA CAMPANHA.  
É UMA CULTURA  
EM CONSTRUÇÃO.**

NA PRÁTICA, A INTEGRIDADE DE CADA UM  
FAZ A DIFERENÇA NA VIDA DE TODOS E TODAS.

Saiba mais em [www.cge.mg.gov.br/pmpi](http://www.cge.mg.gov.br/pmpi) e participe.





Em um país onde os valores e os códigos morais ainda não estão completamente enraizados em nossa cultura, é fundamental que a campanha desenvolvida para a Controladoria Geral do Estado mostre o compromisso do atual Governo com as atitudes certas, com a moral, a integridade e a ética.

Após uma primeira campanha apresentando esses valores, é chegado o momento para que eles sejam implementados no dia-a-dia dos servidores. Para mostrar que o ambiente mudou, evoluiu e virou uma política de Estado, acreditamos que para essa nova campanha seja necessária a criação de alguns “nudges”, intervenções pensadas para os agentes “reais”, pessoas comuns tomando decisões cotidianas, para fixação e ativação dos comportamentos esperados.

Para tanto, optamos por um conceito macro que estimule o servidor e também o público externo que orbita na extensa rede de conexões do Governo de Minas, a refletir sobre seus valores e sobre a importância da integridade em cada um de seus atos.

### **COMO VOCÊ SE COMPORTA É O QUE IMPORTA.**

A partir deste conceito trabalhamos pequenos starts, direcionados a cada tipo de meio específico. Assim, esperamos atingir o público-alvo em diversos momentos de sua atuação pública, extendendo esses valores para sua vida privada. Nesta apresentação, exemplificamos algumas peças visualmente, outras, apenas os textos. Mais peças serão criadas a partir do mapeamento de pontos estratégicos.

Para a identidade visual usamos, além das cores do PMPI, alguns outros tons para “aquecer” as peças, visto que a paleta cromática da marca é fria e pouco contrastante. Para a parte gráfica trabalhamos com personagens que representem valores importantes como ética, respeito, decência e bons exemplos. O close no rosto, sobretudo nos olhos, casada com os textos específicos, mostra que é uma situação que deve ser encarada de perto, além de chamar a atenção para uma “conversa” quase em particular com o público-alvo.

Enfim, uma campanha que mostra que o melhor exemplo vem de cada um de nós.





# INTEGRIDADE

**NÃO É MAIS SÓ  
UMA CULTURA.  
É UM AMBIENTE.**

Em Minas, a promoção da integridade já é uma realidade.  
Como você se comporta é o que importa.



Acesse o QR Code  
e saiba mais sobre a  
Política Mineira de  
Promoção da Integridade.

CONTROLADORIA-GERAL  
DO ESTADO



**MINAS  
GERAIS**

GOVERNO  
DIFERENTE.  
ESTADO  
EFICIENTE.





**INTEGRIDADE**

SEM  
**INTEGRIDADE,**  
VOCÊ NÃO  
SAI DO  
LUGAR.

Em Minas,  
a promoção  
da integridade já  
é uma realidade.  
Como você se  
comporta é o  
que importa.



Assessoria de Comunicação  
e Relações Institucionais  
Poder Judiciário  
Promoção da Integridade



MINAS  
GERAIS



**INTEGRIDADE**

NO SOBE  
E DESCE  
DA VIDA, A  
**INTEGRIDADE**  
É A ÚNICA  
CONSTANTE.

Em Minas,  
a promoção  
da integridade já  
é uma realidade.  
Como você se  
comporta é o  
que importa.



Assessoria de Comunicação  
e Relações Institucionais  
Poder Judiciário  
Promoção da Integridade



MINAS  
GERAIS



**INTEGRIDADE**

AO ENTRAR  
OU SAIR, LEVE  
SEMPRE A  
**INTEGRIDADE,**  
COM VOCÊ.

Em Minas,  
a promoção  
da integridade já  
é uma realidade.  
Como você se  
comporta é o  
que importa.



Assessoria de Comunicação  
e Relações Institucionais  
Poder Judiciário  
Promoção da Integridade



MINAS  
GERAIS

**INTEGRIDADE**

**SUAS ATITUDES SÃO REFLEXO DO SEU COMPORTAMENTO.**

Em Minas, a promoção da integridade já é uma realidade. Como você se comporta é o que importa.



Acesse o QR Code e saiba mais sobre a Política Mineira de Promoção da Integridade.



**INTEGRIDADE**

**SEM INTEGRIDADE, VOCÊ PERDE A SUA IDENTIDADE.**

Em Minas, a promoção da integridade já é uma realidade. Como você se comporta é o que importa.



Acesse o QR Code e saiba mais sobre a Política Mineira de Promoção da Integridade.



**INTEGRIDADE**

**SUAS ATITUDES SÃO REFLEXO DO SEU COMPORTAMENTO.**

Em Minas, a promoção da integridade já é uma realidade. Como você se comporta é o que importa.



Acesse o QR Code e saiba mais sobre a Política Mineira de Promoção da Integridade.



**INTEGRIDADE**

**SUAS ATITUDES SÃO REFLEXO DO SEU COMPORTAMENTO.**

Em Minas, a promoção da integridade já é uma realidade. Como você se comporta é o que importa.



Acesse o QR Code e saiba mais sobre a Política Mineira de Promoção da Integridade.



Controladoria-Geral do Estado de Minas Gerais (CGE)

# Programa de Integridade

2ª. Edição



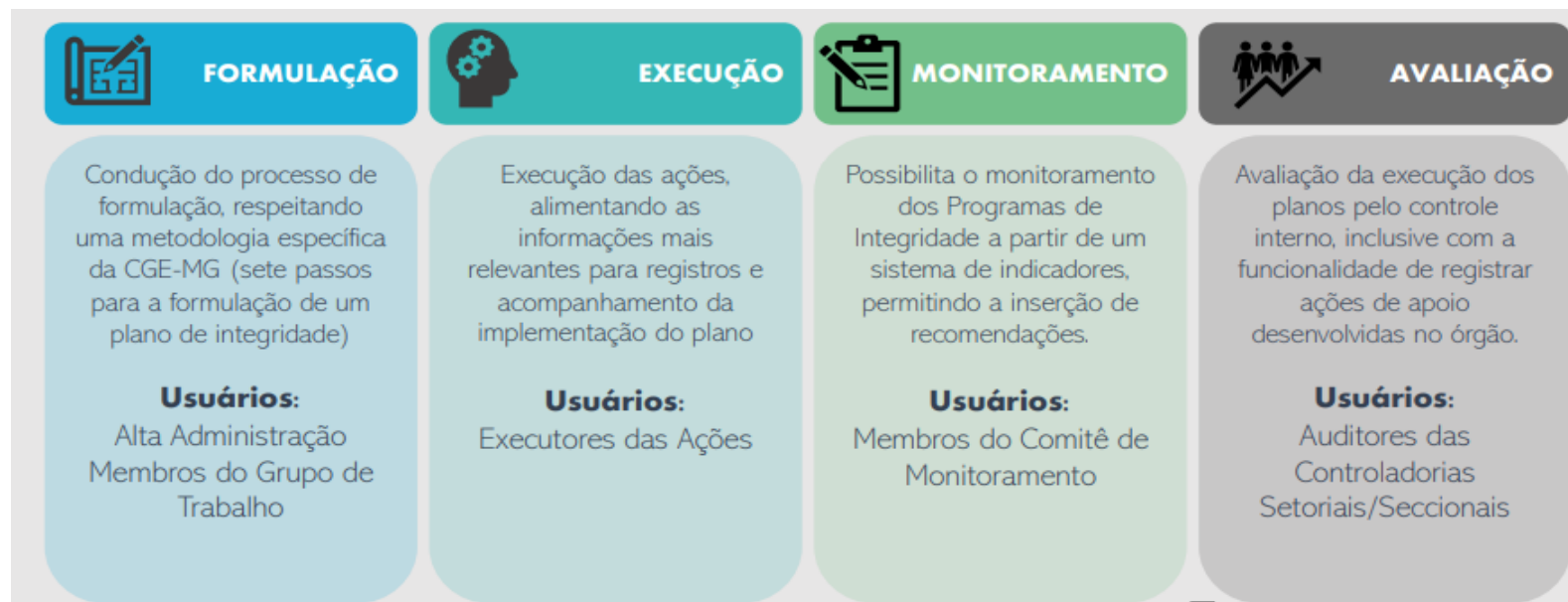



# Módulos





# Módulo 1 - Elaboração



- O Módulo 1 do SisPMPI apresenta a metodologia de formulação de planos de integridade proposta pela CGE-MG no Guia de Integridade no Setor Público – 2ª Edição.
- Sete passos para a elaboração do Programa de Integridade



# Documentos editáveis



o sistema permite emitir documentos editáveis

- Programa de Integridade - em formato .DOC
- Plano de Integridade - em formato .XLS

Evidências que comprovam a execução da ação

Link

Arquivos

Escolher arquivos Nenhum arquivo escolhido

Processo eletrônico SEI ou link externo

  

Salvar

O sistema permite a inserção de arquivo e link como comprovação da execução das ações



O painel permite o monitoramento das ações, acompanhamento das recomendações realizadas, emissão de relatórios

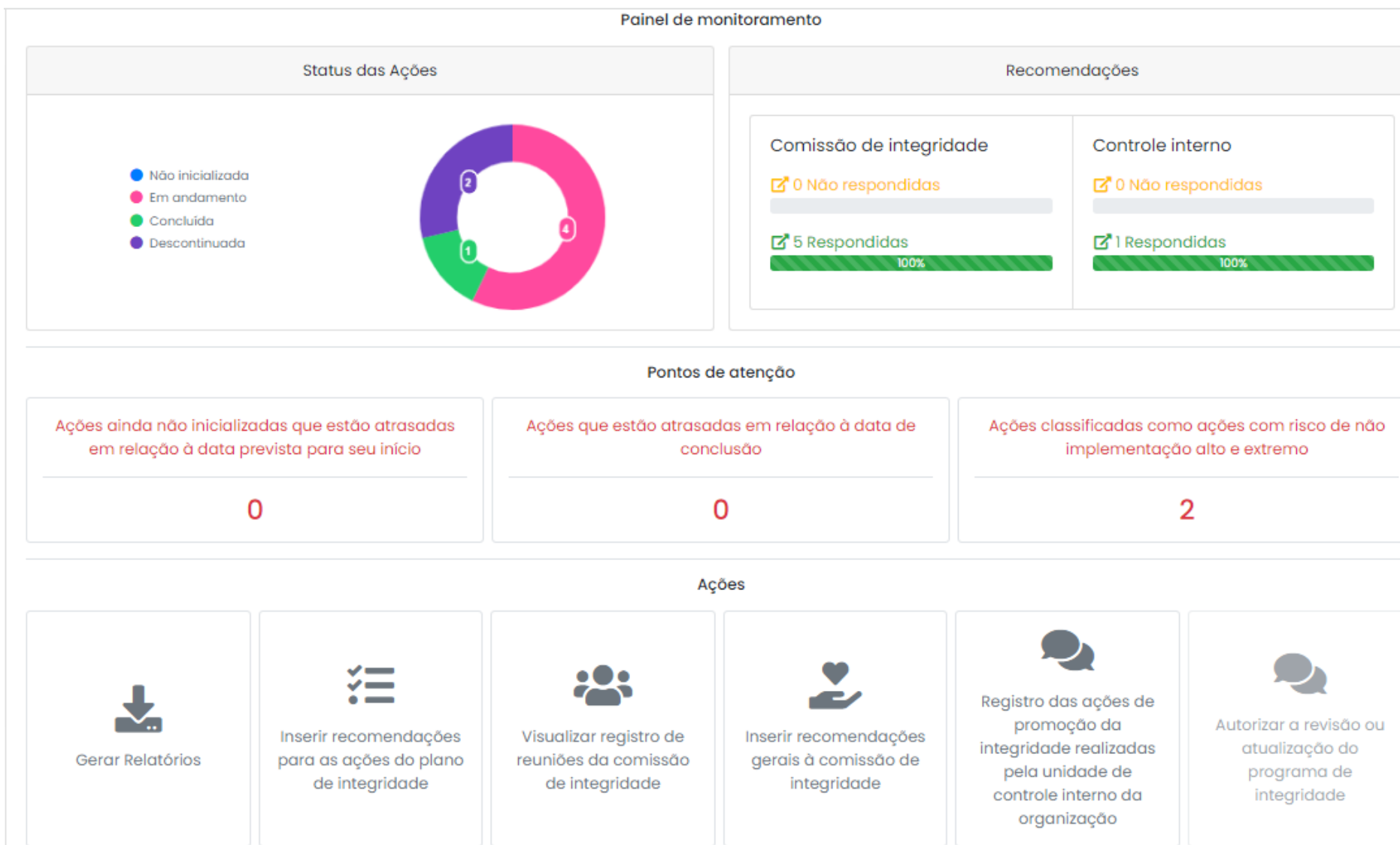

O painel permite o monitoramento das ações, acompanhamento das recomendações realizadas, emissão de relatórios

## Indicadores

« Voltar

### Órgãos e Entidades

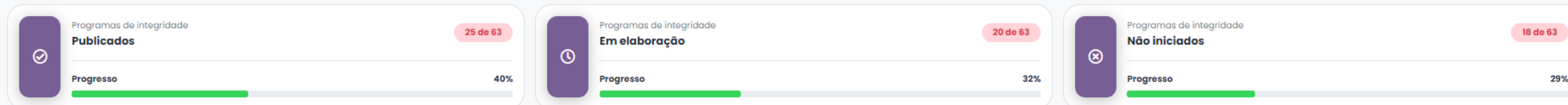

### Tipos de Órgão



### Situação por orçamento



### Situação por servidores



### Tempo médio para elaboração do programa de integridade



# Conduta Legal

## NÃO É LEGAL...

Atestar pagamento de serviços públicos não prestados ou não entregues pelo fornecedor contratado para tal finalidade.



## É LEGAL!

Certificar-se quanto ao cumprimento integral do objeto avençado com o fornecedor, não efetuando ateste de despesa indevida, adotando-se as medidas cabíveis em caso de descumprimento parcial ou integral.



Outubro/2023  
Edição nº 07

Uma Campanha da Controladoria Setorial da ESP-MG. Por uma Escola mais ética e íntegra, sem espaço para ilícitos.

# Conduta Legal

## NÃO É LEGAL...

Ficar indisponível nos horários pactuados para o teletrabalho, valendo-se da jornada de trabalho para atividades pessoais e não autorizadas pelos normativos que regem a matéria.



## É LEGAL!

Atender às exigências pactuadas com sua chefia, mantendo-se disponível às solicitações e demandas na execução do teletrabalho.



Dezembro/2023  
Edição nº 12

Uma Campanha da Controladoria Setorial da ESP-MG. Por uma Escola mais ética e íntegra, sem espaço para ilícitos.

# Conduta Legal

## NÃO É LEGAL...

Participar de gerência ou administração de sociedade empresária ou exercer atividade comercial sob a figura de empresário individual.



## É LEGAL!

Observar a vedação legal a qual se submete o servidor público quanto à atuação como gerente ou sócio administrador em empresa privada, resguardando os interesses públicos em detrimento de eventuais interesses particulares maiores.



Novembro/2023  
Edição nº 10

Uma Campanha da Controladoria Setorial da ESP-MG. Por uma Escola mais ética e íntegra, sem espaço para ilícitos.



# ÉTICA E CORRUPÇÃO NO PODER EXECUTIVO DO ESTADO DE MINAS GERAIS:

PERCEPÇÃO DOS AGENTES PÚBLICOS



CONTROLADORIA-GERAL  
DO ESTADO



**MINAS  
GERAIS**

GOVERNO  
DIFERENTE.  
ESTADO  
EFICIENTE.

**FDC**  
Para ser relevante.

Qual a percepção do agente público do Poder Executivo do Estado de Minas Gerais sobre questões relacionadas com a ética e a corrupção na Administração Pública?



3.963 respondentes

7 de agosto a 15 de setembro de 2023

# Desvios éticos

práticas de atos cometidos em desconformidade com os valores éticos e as normas de conduta aplicáveis às organizações públicas

# 74%

acreditam que **apenas alguns agentes públicos** estão envolvidos em desvios éticos

---

**Desvios comportamentais, práticas enraizadas no indivíduo** ou **existência de oportunidades** representam mais de 70% das razões apontadas para o envolvimento de agentes públicos em desvios éticos.

# Corrupção

prática de atos ilícitos ou ilegítimos, de forma deliberada ou intencional, caracterizada pelo abuso do poder confiado para ganhos privados para si mesmo ou para terceiros.

# 81%

acreditam que **apenas alguns agentes públicos** estão envolvidos atos de corrupção

---

**Ganância, impunidade** ou **práticas enraizadas na sociedade** representam quase 60% das razões apontadas para o envolvimento de agentes públicos em atos de corrupção.

# Percepção de ocorrência de atos indevidos na Administração Pública **nos últimos 5 anos**

Diminuiu



Aumentou

7

# Combate à Corrupção





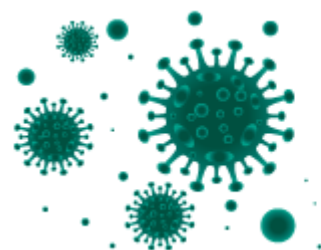

**ARCCO realiza  
pente fino em  
recursos para  
combate à  
pandemia**



globoplay



MG 19:35 RODRIGO FONTENELLE controlador-geral do Estado

MG2 >

**Compras sem licitação de itens de combate à COVID-19 são investigadas em Minas**

4 min Exibição em 6 Mai 2020

CONTROLADORIA-GERAL  
DO ESTADO



**MINAS  
GERAIS**

GOVERNO  
DIFERENTE.  
ESTADO  
EFICIENTE.

ASCOM NOTÍCIAS 07 NOVEMBRO 2022 21 NOVEMBRO 2022 ACESSOS: 883

## CGE, AGE e MPMG assinam acordo de leniência com a Construtora Coesa S.A.



8

# Atuação em Rede



ASCOM NOTÍCIAS 21 MARÇO 2024 21 MARÇO 2024 ACESSOS: 764

## CGE Minas assume coordenação de rede regional de combate à corrupção, Arcco-MG



**CGE Minas assume coordenação de rede regional de combate à corrupção, ARCCO-MG**



ASCOM NOTÍCIAS 08 JANEIRO 2024 08 JANEIRO 2024 ACESSOS: 872

## CGE Minas assume coordenação da Rede de Controle da Gestão Pública

**CGE Minas assume  
coordenação da Rede de  
Controle da Gestão Pública**



**Rede de Controle da Gestão Pública**  
Construindo parcerias para o controle público efetivo





## Noticias

Rede Mineira de Integridade é mais um reforço ao fomento da cultura de Integridade em MG

# Conselho Estadual de Controle Interno

Em prol do fortalecimento do Controle Interno no Estado de Minas Gerais  
em apoio à gestão



**Coneci-MG**  
CONSELHO ESTADUAL DE CONTROLE INTERNO

9

# Alguns reconhecimentos



## Notícias

**CGE-MG no melhor nível de estrutura dos órgãos de controle do país!**



ASCOM NOTÍCIAS 18 AGOSTO 2023 18 AGOSTO 2023 ACESSOS: 249

## CGE Minas recebe reconhecimento em Auditoria e Gestão de Riscos



A controladora-geral adjunta da Controladoria-Geral do Estado (CGE), Luciana Cássia Nogueira, recebeu, ontem (17/08), premiação da Diligent Latin America Awards 2023. A iniciativa visa reconhecer profissionais que se destacam nas áreas de Auditoria, Governança, Compliance, ESG e Risco, atuando com práticas de governança inovadoras, simplificadas e sustentáveis.

A CGE concorreu com 20 finalistas de toda América Latina e levou o prêmio na categoria "Líder de Auditoria e Gestão de Riscos" com o projeto de **Auditoria Contínua**. Capiteada pela auditora interna da CGE-MG, Cynthia Martins Vieira, a técnica de Auditoria Contínua foi implementada em Minas Gerais em 2019 e alavancada a partir de 2020 com a publicação da Resolução CGE 01/2021.

A Auditoria Contínua é um procedimento que realiza testes utilizando bases de dados informatizadas, mediante ferramentas de extração, análise e mineração de dados, com base na avaliação de riscos e controles internos.









ASCOM NOTÍCIAS 21 SETEMBRO 2023 21 SETEMBRO 2023 ACESSOS: 127

## Minas Gerais é o 3º Estado que mais aplica a Lei Anticorrupção



*CGE Minas recebe reconhecimento do Conaci por atuação de destaque na aplicação da Lei nº 12.846/2013.*

A Controladoria-Geral do Estado de Minas Gerais (CGE) recebeu reconhecimento pelo fortalecimento da agenda anticorrupção ao longo dos últimos 10 anos. A homenagem foi entregue ontem (20/09), durante o XIX Encontro Nacional de Controle Interno. Os estados do Mato Grosso e Espírito Santo e municípios do Rio de Janeiro, Vitória e São Paulo também receberam a honraria.

O Governo do Estado de Minas Gerais é referência nacional na aplicação da a Lei Anticorrupção, sendo o 3º Estado que mais executa a lei, conforme demonstra diagnóstico realizado pela Câmara Técnica Anticorrupção do Conselho Nacional de Controle Interno (Conaci).





Gestão transparente *brilha*  
mais que diamante!



Minas Gerais conquista, pelo segundo ano seguido, o Selo Diamante de qualidade em transparência pública.

CONTROLADORIA-GERAL  
DO ESTADO



MINAS  
GERAIS

GOVERNO  
DIFERENTE.  
ESTADO  
EFICIENTE.



Minas ocupa o **1º lugar na Escala Brasil Transparente**, ranking organizado pela Controladoria-Geral da União (CGU), o **2º lugar no Índice de Transparência e Governança Pública**, avaliação realizada pela Transparência Internacional Brasil e recebe, pelo **segundo ano consecutivo, o Selo Diamante**, nível mais alto de transparência, concedido pela Associação dos Membros dos Tribunais de Contas do Brasil (Atricon).



Arrasta pro lado



CONTROLADORIA-GERAL  
DO ESTADO



MINAS  
GERAIS

GOVERNO  
DIFERENTE.  
ESTADO  
EFICIENTE.





## Integridade Mineira é reconhecida em publicação da ONU

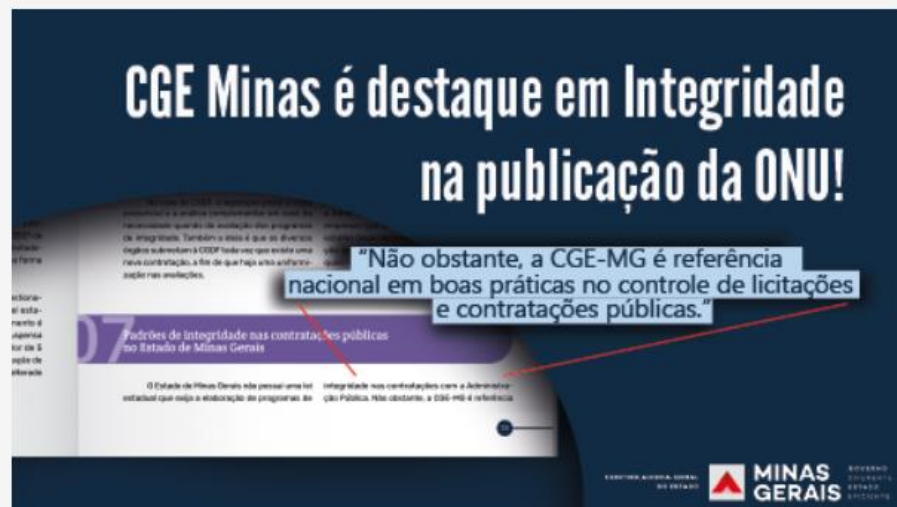

*“A CGE-MG é referência nacional em boas práticas no controle de licitações e contratações públicas.”*

A Política Mineira de Promoção da Integridade (PMPI) e a Controladoria-Geral do Estado de Minas Gerais (CGE-MG) foram reconhecidas como referência nacional pelo Escritório das Nações Unidas sobre Drogas e Crime (UNODC) em publicação lançada no último dia 24, em evento em Brasília.

O **“Estudo técnico sobre a Promoção da Integridade com base em Risco conforme a Nova Lei de Licitações e Contratos Administrativos”** apresenta análise comparativa e analítica das regulamentações da NLLC pelos Estados, DF e União com o objetivo de aumentar o conhecimento de governos sobre o regime jurídico e as práticas para prevenir e combater a corrupção no setor privado.

“O reconhecimento da competência e boas práticas da CGE Minas pela ONU coroa os últimos quatro anos de esforços na cultura de integridade efetiva do Estado”, explicou o controlador-geral do estado, Rodrigo Fontenelle. “Tão importante quanto premiações ou os primeiros lugares nos rankings de transparência é ter a excelência da CGE e do PMPI reconhecidos na prática, como uma característica intrínseca. ”, completou.



10

# Materiais Disponíveis



# Conheça o portfólio Gestão de Riscos da CGE-MG!

Baixe gratuitamente!

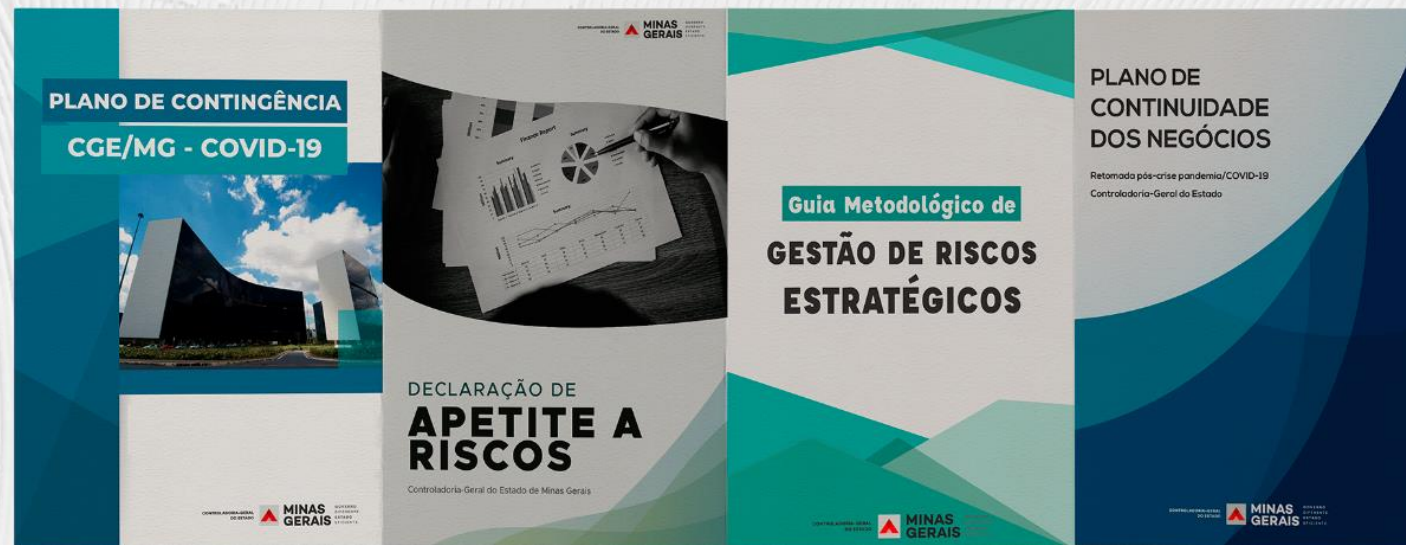

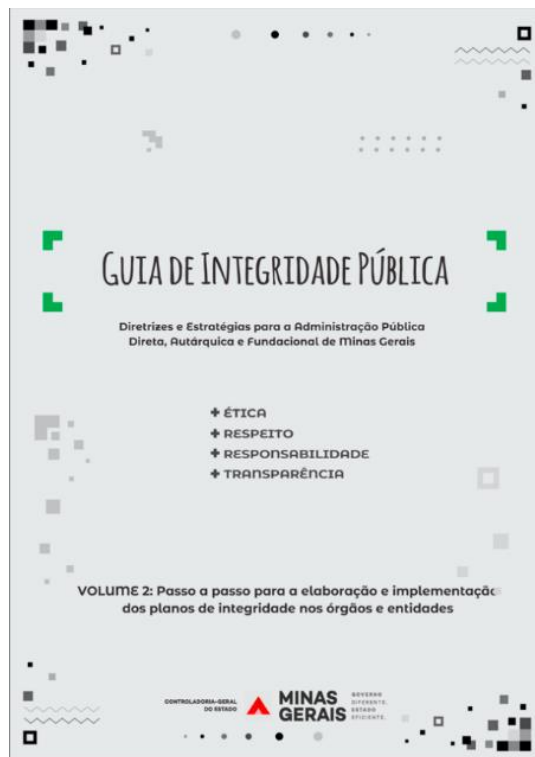
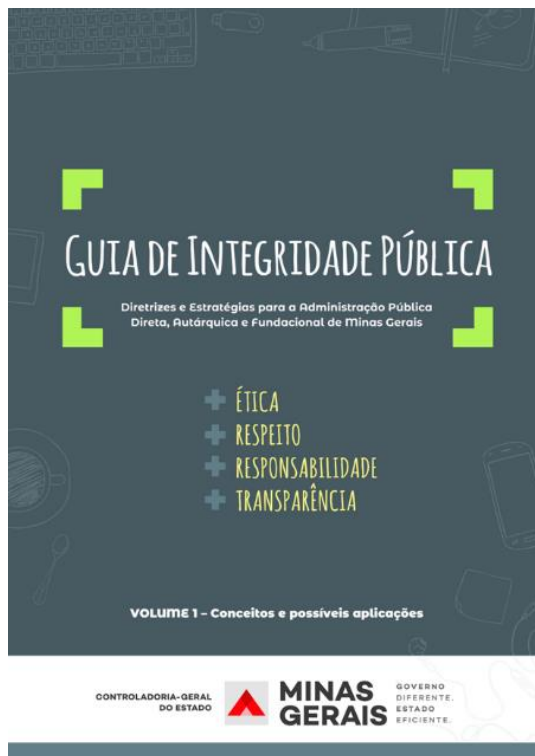

Visite nosso site: [www.pmpi.mg.gov.br](http://www.pmpi.mg.gov.br)



**Governo de Minas institui política para garantir eficiência e integridade nas contratações públicas**

# MUDANÇA DE COMPORTAMENTO





# Como termina uma auditoria, como você se sente?





# Siga nossas redes



cge.mg.gov.br



@controladoriamg



@controladoriamg



@cgeoficial

*Aponte o celular  
para o QR Code  
abaixo e conheça  
mais sobre a  
CGE-MG*



CONTROLADORIA-GERAL  
DO ESTADO



**MINAS  
GERAIS**

GOVERNO  
DIFERENTE.  
ESTADO  
EFICIENTE.

# Muito obrigado!

Governo do Estado de Minas Gerais  
Controladoria-Geral do Estado  
Controlador-Geral do Estado  
**Rodrigo Fontenelle**

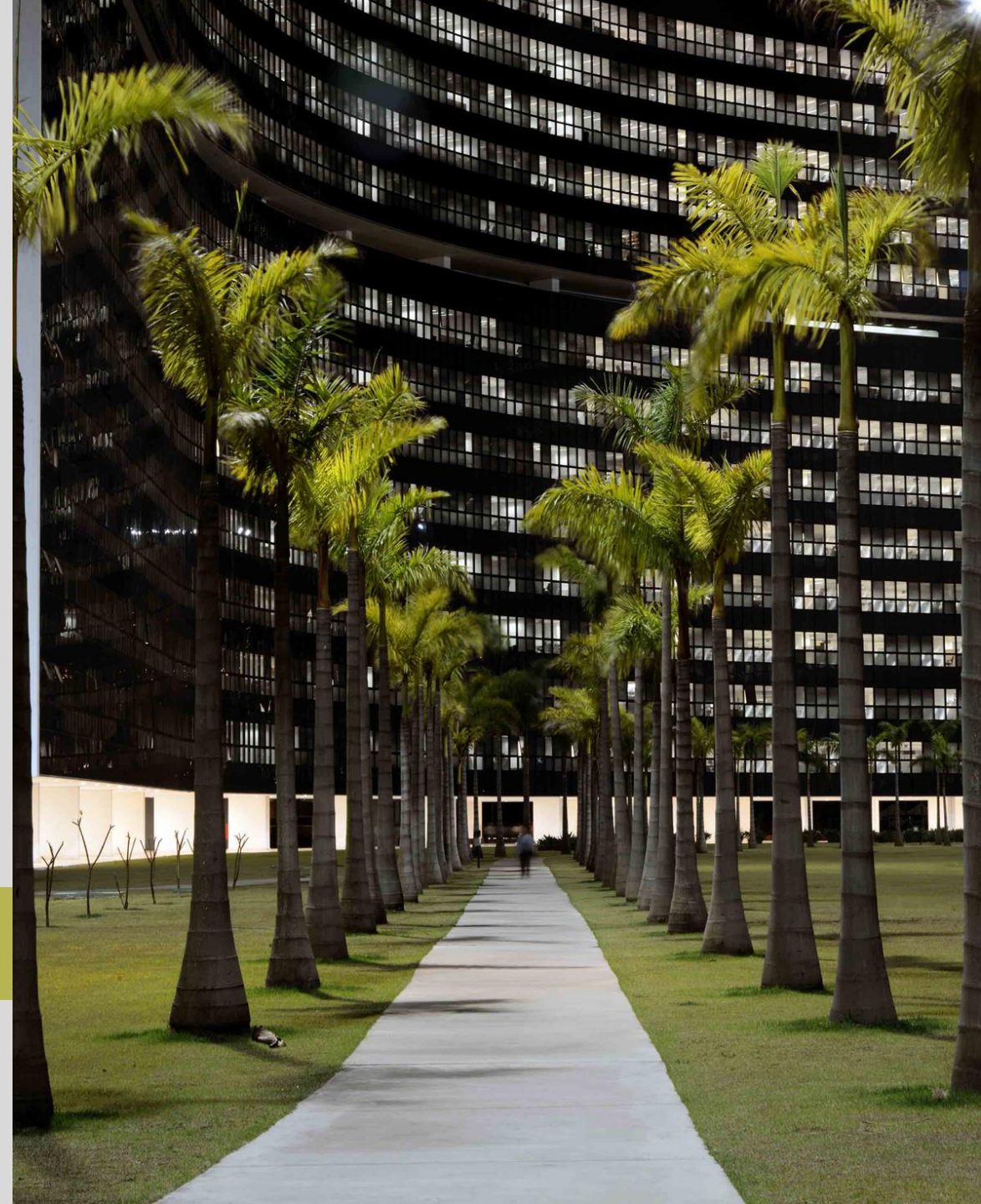

CONTROLADORIA-GERAL  
DO ESTADO



**MINAS  
GERAIS**

GOVERNO  
DIFERENTE.  
ESTADO  
EFICIENTE.